

**ข้อมูลห้องและพื้นที่การเรียนรู้**  
**สำนักการเรียนรู้ตลอดชีวิตพระจอมเกล้าเจ้าคุณทหารลาดกระบัง**  
**KMITL Lifelong Learning Center (KLLC)**

**การขอใช้บริการ**

1. ติดต่อสอบถามขอใช้บริการด้วยตนเอง หรือ ทางโทรศัพท์  
โทร. 02-329-8000 ต่อ 5087-5089
2. จองผ่านโปรแกรมจองหน้าเว็บไซต์  
<http://www.lib.kmitl.ac.th/Dashboards/#module=booking-dashboard>
3. หนังสือขอใช้บริการผ่านระบบสำนักงานอิเล็กทรอนิกส์ e-Office  
<https://eoffice.kmitl.ac.th/>
4. ห้องสัมมนาและห้องอบรม จองผ่าน Application > KMITL UApp.

**จุดประสงค์การขอใช้**

- การเรียนการสอน
- กิจกรรมต่างๆ ของสถาบัน
- ประชุม / อบรม / สัมมนา
- ทิวหนังสือ/เรียนออนไลน์
- อื่นๆ

**ผู้มีสิทธิ์ขอใช้**

- นักศึกษา
- ส่วนงานภายในสถาบัน
- ข้าราชการ พนักงาน และลูกจ้างสถาบัน
- ศิษย์เก่า หรือ หน่วยงานอื่น รวมทั้งบุคคลภายนอก

**วัน-เวลาให้บริการ**

**ช่วงเปิดภาคการศึกษา**

วันจันทร์ - ศุกร์ เวลา	08.30 - 20.30 น.
วันเสาร์ - วันอาทิตย์	10.00 - 18.00 น.
วันหยุดนักขัตฤกษ์หรือวันหยุดพิเศษ	<u>ปิดบริการ</u>

**ช่วงปิดภาคการศึกษา**

วันจันทร์ - ศุกร์ เวลา	08.30 - 16.30 น.
วันเสาร์ - วันอาทิตย์	<u>ปิดบริการ</u>
วันหยุดนักขัตฤกษ์หรือวันหยุดพิเศษ	<u>ปิดบริการ</u>

## ห้องและพื้นที่การเรียนรู้

### 1. ห้องสัมมนากลุ่มย่อย (Study room)

ห้องสำหรับแลกเปลี่ยนเรียนรู้ร่วมกัน เหมาะสำหรับประชุม ทิวหนังสือ เรียนออนไลน์ ทำโปรเจค หรือ กิจกรรมกลุ่มย่อย



สถานที่ : ชั้น 1 โซน A  
จำนวน : 4 ห้อง  
รองรับได้ : 8 คน/ที่นั่ง  
อุปกรณ์ภายในห้อง : Smart TV, ไวท์บอร์ด, WIFI

สถานที่ : ชั้น 2 โซน A  
จำนวน : 4 ห้อง  
รองรับได้ : 8 คน/ที่นั่ง  
อุปกรณ์ภายในห้อง : ชุดโปรเจคเตอร์, ไวท์บอร์ด, WIFI

### 2. ห้องสนับสนุนการทำงานวิจัย (Research Support Room)

ห้องสำหรับแลกเปลี่ยนเรียนรู้ร่วมกัน เหมาะสำหรับประชุม ทิวหนังสือ เรียนออนไลน์ ทำโปรเจค หรือ กิจกรรมกลุ่มย่อย



สถานที่/ขนาดพื้นที่ : ชั้น 1 โซน A ภายในพื้นที่ Co-working Space / 18 ตรม.  
จำนวน : 2 ห้อง  
รองรับได้ : 8 คน/ที่นั่ง  
อุปกรณ์ภายในห้อง : สมาร์ททีวี, กระดานไวท์บอร์ดกระจก, สัญญาณอินเทอร์เน็ต [WIFI]

### 3. ห้องอบรม (Training Room)

ห้องสำหรับฝึกทักษะและเพิ่มพูนความรู้ทางด้านไอที รองรับการฝึกอบรม การเรียนการสอน และ Lab Computer พร้อมเครื่องคอมพิวเตอร์คุณภาพสูง รุ่น AIO Windows 10 Education, Intel(R) Core(TM) i5-8500 CPU, RAM 8 GB, 64-bit Operating System, x64-based processor



สถานที่/ขนาดพื้นที่	: ชั้น 2 โซน A
จำนวน	: 1 ห้อง
รองรับได้	: 8 คน/ที่นั่ง
อุปกรณ์ภายในห้อง	: คอมพิวเตอร์ PC, ชุดโปรเจคเตอร์, สัญญาณอินเทอร์เน็ต [WIFI]

### 4. ห้องคอมพิวเตอร์

ห้องสำหรับฝึกทักษะและเพิ่มพูนความรู้ทางด้านไอที รองรับการฝึกอบรม การเรียนการสอน และ Lab Computer พร้อมเครื่องคอมพิวเตอร์คุณภาพสูง รุ่น AIO Windows 10 Education, Intel(R) Core(TM) i5-8500 CPU, RAM 8 GB, 64-bit Operating System, x64-based processor

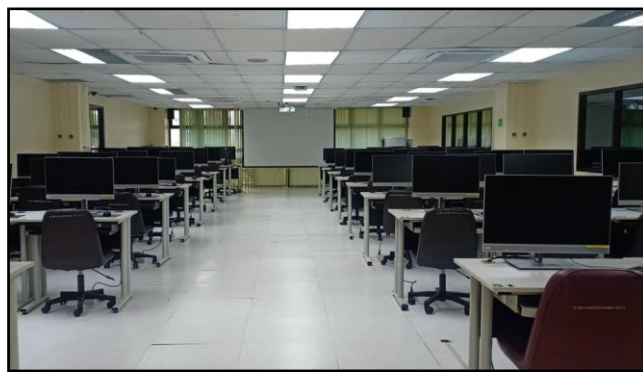

สถานที่/ขนาดพื้นที่	: ชั้น 2 โซน A / 168 ตรม. และ 216 ตรม.
จำนวน	: 3 ห้อง
รองรับได้	: 74 คน/ที่นั่ง และ 88 คน/ที่นั่ง
อุปกรณ์ภายในห้อง	: คอมพิวเตอร์ PC, ชุดโปรเจคเตอร์, ไมโครโฟน, สัญญาณอินเทอร์เน็ต [LAN, WIFI]

### 5. ห้องปฏิบัติการ iMAC

ห้องสำหรับฝึกทักษะและเพิ่มพูนความรู้ทางด้านไอที รองรับการใช้งาน การเรียนการสอน และ Lab Computer พร้อมเครื่องคอมพิวเตอร์คุณภาพสูง คอมพิวเตอร์ iMAC (Retina 5K, 27",2020) Processor 3.3 GHz 6-Core i5 Ram 16 GB. Graphics AMD Radeon Pro 5300 4 GB พร้อมเมาท์และคีย์บอร์ดไร้สาย



สถานที่/ขนาดพื้นที่	: ชั้น 2 โซน A
จำนวน	: 1 ห้อง
รองรับได้	: 50 คน/ที่นั่ง
อุปกรณ์ภายในห้อง	: คอมพิวเตอร์ , ชุดโปรเจคเตอร์, ไมโครโฟน, สัญญาณอินเทอร์เน็ต [WIFI]

### 6. ห้องปฏิบัติการทางดนตรี (Music LAB)

สำหรับรองรับการเรียนการสอนของวิทยาลัยวิศวกรรมสังคม

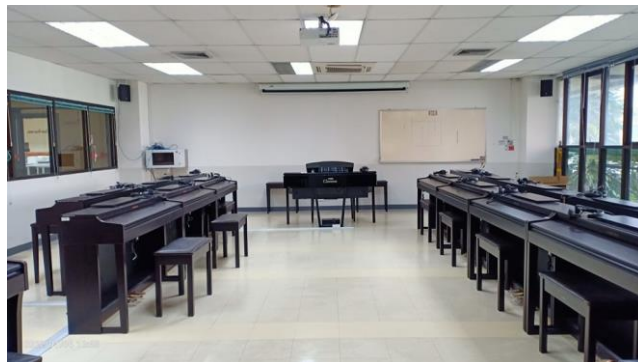

สถานที่/ขนาดพื้นที่	: ชั้น 2 โซน A
จำนวน	: 1 ห้อง
รองรับได้	: 18 คน/ที่นั่ง
อุปกรณ์ภายในห้อง	: เปียโน, ชุดโปรเจคเตอร์, ไมโครโฟน, สัญญาณอินเทอร์เน็ต [WIFI]

## 7. ห้องผลิตสื่อดิจิทัล (Studio)

ห้องผลิตสื่อดิจิทัล (Studio) เป็นห้องสำหรับรองรับกิจกรรมการถ่ายทำและตัดต่อรายการโทรทัศน์ เพื่อการเรียนการสอนและการประชาสัมพันธ์



สถานที่/ขนาดพื้นที่	: ชั้น 2 โซน A
จำนวน	: 1 ห้อง
รองรับได้	: 20 คน/ที่นั่ง
อุปกรณ์ภายในห้อง	: ชุดถ่ายทำและบันทึกวิดีโอระบบดิจิทัล, กล้องบันทึกวิดีโอ 4K, จาก Green Screen, จากบันทึกภาพนิ่ง, ชุดคอมพิวเตอร์ตัดต่อ สัญญาณอินเทอร์เน็ต [LAN, WIFI]

## 8. ห้องฉายภาพยนตร์ [Mini Theater]

เป็นห้องที่รองรับการอบรม การบรรยาย เสวนา สัมมนา และการเรียนการสอน สามารถรองรับผู้เข้าใช้บริการได้จำนวน 30-50 คน แบบห้องสโലป เก้าอี้แบบโรงภาพยนตร์มีที่วางเลคเชอร์ ระบบฉายภาพแบบโปรเจคเตอร์คุณภาพสูงความสว่าง 4,000 Lumen



สถานที่/ขนาดพื้นที่	: ชั้น 3 โซน B
จำนวน	: 1 ห้อง
รองรับได้	: 30 คน/ที่นั่ง
อุปกรณ์ภายในห้อง	: ขนาดจอรับภาพ 120 นิ้ว ระบบเสียง Dolby stereo Surround 7.1 ไมโครโฟนไร้สายจำนวน 2 ตัว คอมพิวเตอร์โน้ตบุ๊ก 1 เครื่อง สัญญาณอินเทอร์เน็ต [LAN, WIFI]

### 9. ห้องประชุมทางนกยุง

เป็นห้องที่รองรับการอบรม การบรรยาย เสวนา สัมมนา และการเรียนการสอน สามารถรองรับผู้เข้าใช้ บริการได้ จำนวน 100-120 คน แบบห้องสโลป เก้าอี้แบบ โรงภาพยนตร์มีที่วางเลคเชอร์



สถานที่/ขนาดพื้นที่	: ชั้น 5 โซน B / 220 ตรม.
จำนวน	: 1 ห้อง
รองรับได้	: 100-120 คน/ที่นั่ง
อุปกรณ์ภายในห้อง	: ระบบฉายภาพแบบโปรเจคเตอร์คุณภาพสูง ความสว่าง 4,000 lumen ขนาดจอรับภาพ 250 นิ้ว ระบบเสียง Dolby stereo Surround 7.1 ไมโครโฟนไร้สาย จำนวน 4 ตัว ไมค์โพเดียมจำนวน 1 ตัว คอมพิวเตอร์โน้ตบุ๊ก 2 เครื่อง, สัญญาณอินเทอร์เน็ต [WIFI]

# Coming Soon

## อาคาร A (ชั้น 1 และ ชั้นลอย)

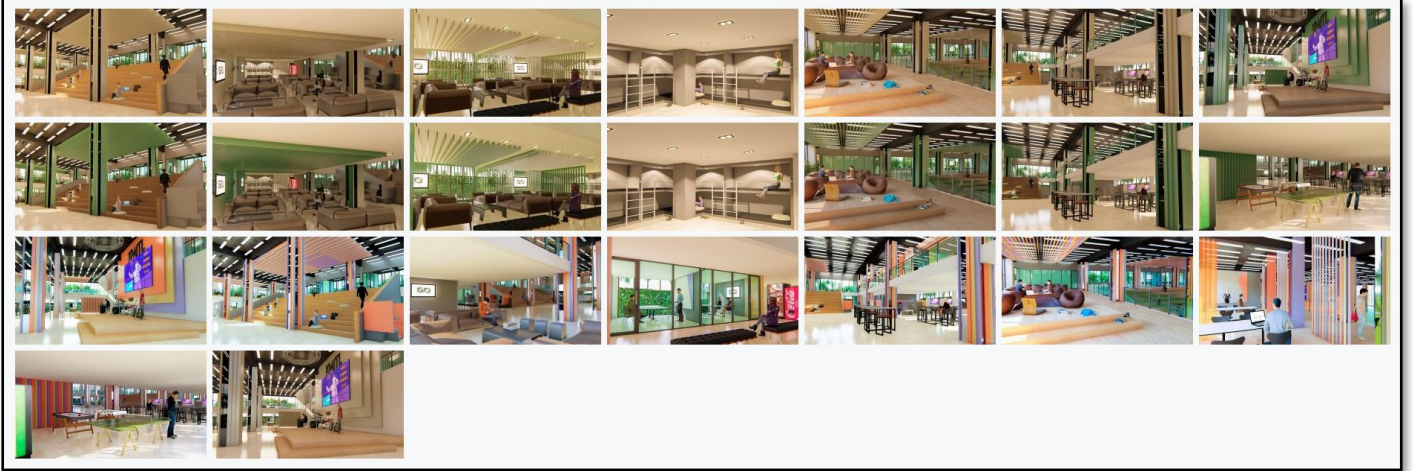

## อาคาร B (ชั้น 1, ชั้น 3 และชั้น 5)

